



**“BRASIL – DO CABURÁÍ AO CHUÍ”
CÂMARA MUNICIPAL DE BOA VISTA
GABINETE DO VEREADOR ÍTALO OTÁVIO**

INDICAÇÃO Nº **1945** /2017

LIDO NO EXPEDIENTE DA
SESSÃO **29/08/17**

Secretário

Excelentíssimo Senhor
MAURICÉLIO FERNANDES DE MELO
Presidente da Câmara Municipal de Boa Vista

O Vereador que este subscreve, com amparo no art. 110, IX do Regimento Interno, solicita que seja encaminhada a Excelentíssima Senhora, Prefeita de Boa Vista **Tereza Surita** que seja atendida a seguinte Indicação.

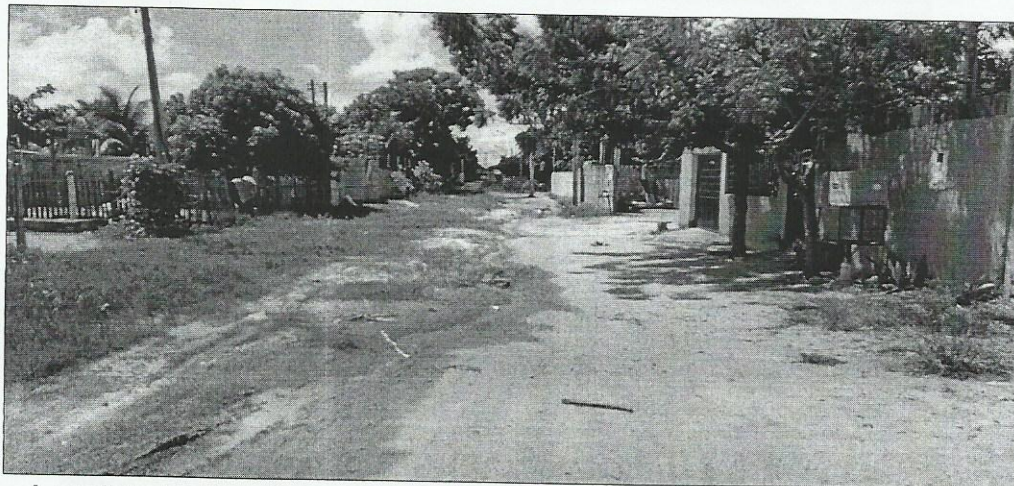
SOLICITO QUE A PREFEITURA MUNICIPAL, ATRAVÉS DE SUA SECRETARIA COMPETENTE, EXECUTE O SERVIÇO DE PAVIMENTAÇÃO ASFÁLTICA NA RUA DONA LUISA – SÃO BENTO.



Localidade: Rua Dona Luísa – São Bento.

Justificativa: Os moradores da rua citada acima reclamam da ausência de pavimentação asfáltica e calçamento, eles alegam que durante o período chuvoso o trânsito naquele local se torna muito complicado e com a aproximação do verão, as doenças respiratórias amentarão em decorrência da poeira.

Gostaríamos de saber um posicionamento por parte do Executivo sobre essa reivindicação e a programação ou prazo de quando essa solicitação será atendida.

Plenário “Estácio Pereira de Melo”, Boa Vista, RR 21 de agosto de 2017.

Providenciado Através do Ofício.

Nº **180** de **01/09** de **2017**

Diva

Ítalo Otávio
Vereador

RECEBIDO
DIRETORIA DE COMISSÕES
EM **23/08/17**
Diva
ASSINATURA

Palácio João Evangelista Pereira de Melo, Av. Cap. Ene Garcez, nº 992 – Centro
Fone: (095) 98118-6510/98120-3000/3621-2890
CEP: 69.301-160 – Boa Vista - RR