

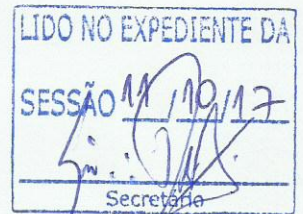

“BRASIL: DO CABURÁÍ AO CHUÍ”
CÂMARA MUNICIPAL DE BOA VISTA
GABINETE DA VEREADORA MIRIAN REIS.



INDICAÇÃO Nº 2405 /2017.

Excelentíssimo Senhor
MAURICÉLIO FERNANDES DE MELO
Presidente da Câmara Municipal de Boa Vista

A Vereadora que este subscreve, com amparo no art. 110, IX do Regimento Interno, solicita que seja encaminhada a Excelentíssima Senhora TERESA SURITA SAENZ, Prefeita Municipal de Boa Vista, a seguinte Indicação.

“QUE SEJA FEITA COM MÁXIMA URGÊNCIA A PAVIMENTAÇÃO ASFALTICA DA RUA ALAMEDA ANTARES NO BAIRRO CIDADE SATÉLITE”

JUSTIFICATIVA

A Presente propositura dispõe-se a atender as constantes reivindicações dos cidadãos que trafegam e moram nas extremidades e no decorrer da rua, referida rua até o presente momento não foi revitalizada, e são prejudicados por conta da lama que gera pelas chuvas e o transtorno por não receber os serviços básicos de urbanização.

Diante do exposto conto com o atendimento desta indicação a fim de evitar riscos à população.

Pedimos urgência no referido pedido.

Gabinete da Vereadora, Boa Vista – RR, 10 de outubro de 2017.

MIRIAN DOS REIS MELO
Vereadora – (PHS)

Câmara Municipal de Boa Vista
Palácio João Evangelista Pereira de Melo
Av. Capitão Ene Garcez, nº 992 - São Francisco - CEP: 69.301-160 - Boa Vista / RR
Fone/Fax: (95) 3084-1389

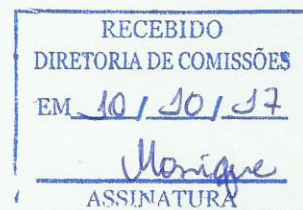
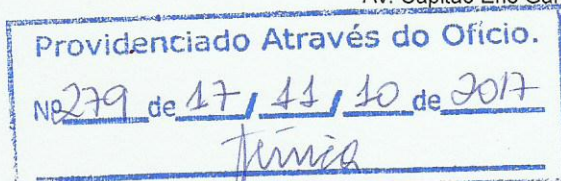



**“BRASIL: DO CABURÁÍ AO CHUÍ”
CÂMARA MUNICIPAL DE BOA VISTA
GABINETE DA VEREADORA MIRIAN REIS**

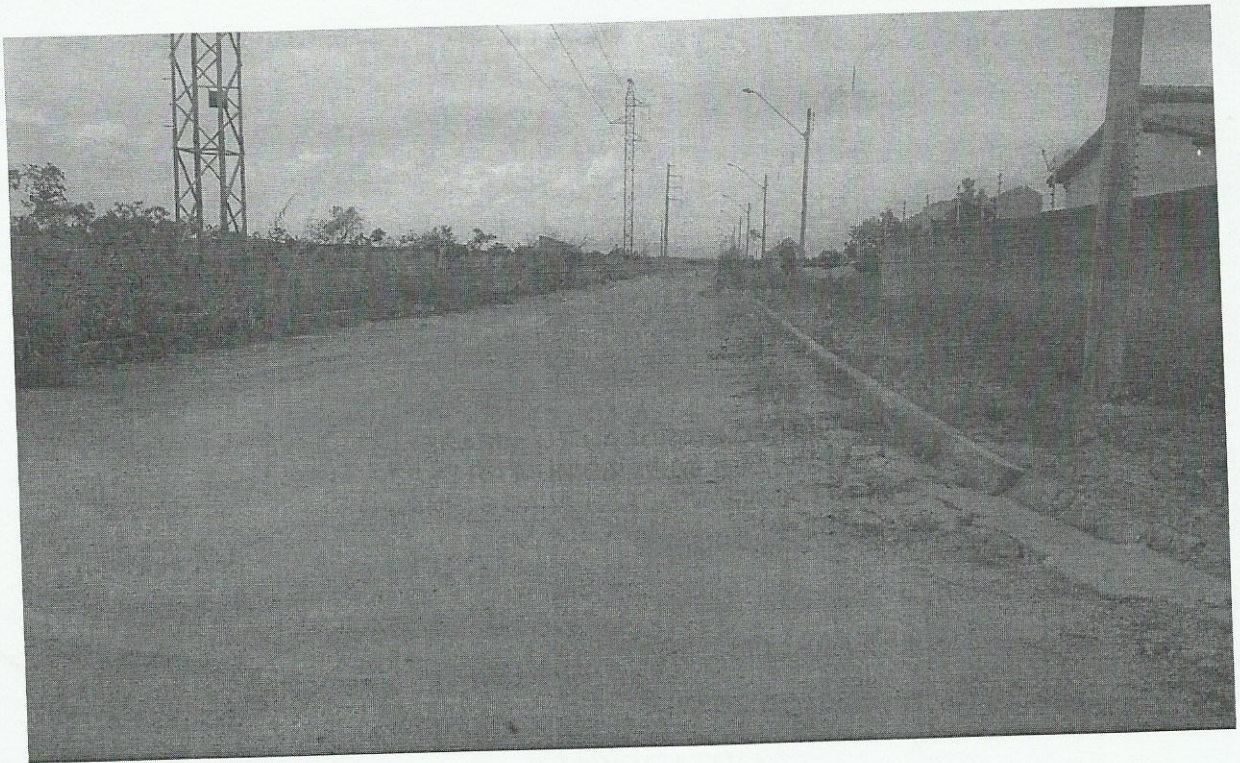

MIRIAN DOS REIS MELO
Vereadora – (PHS)

Câmara Municipal de Boa Vista
Palácio João Evangelista Pereira de Melo
Av. Capitão Ene Garcez, nº 992 - São Francisco - CEP: 69.301-160 - Boa Vista / RR
Fone/Fax: (95) 3084-1389