

“BRASIL - DO CABURÁ AO CHUI”
CÂMARA MUNICIPAL DE BOA VISTA
GABINETE DO VEREADOR MANOEL NEVES

LIDO NO EXPEDIENTE DA
SESSÃO 25/06/20

SECRETÁRIO

INDICAÇÃO N.º 665/2020

Excelentíssimo Senhor

Mauricélio Fernandes de Melo

Presidente da Câmara Municipal de Boa Vista

O Vereador que esta subscreve requer que, amparado no Art. 140 do Regimento Interno desta Casa Legislativa, seja encaminhada a Excelentíssima Senhora TERESA SURITA SAENZ, Prefeita Municipal de Boa Vista, a seguinte Indicação:

Solicita que a Prefeitura, através da Secretaria Municipal de Obras, realize o serviço de asfaltamento na Alameda dos Tatus, no bairro Sílvio Leite.

JUSTIFICATIVA

Em visita ao Bairro Sílvio Leite, na Alameda dos Tatus, foi constatada a necessidade de asfaltamento devido às inúmeras reclamações quanto à situação em que se encontra a referida rua, principalmente em período chuvoso, visto que fica com muita lama. Com o asfaltamento proporcionará qualidade de vida à população que por ali transita.

Certo do atendimento, ficamos à espera das providências que serão tomadas. Gostaríamos que esta reivindicação popular fosse atendida com a brevidade possível.

Plenário Estácio Pereira de Mello – Boa Vista/RR, 02 de junho de 2020.

Providenciado através do	<u>Ofício</u>
Nº	<u>013</u>
de	<u>25/06/2020</u>
	<u>G. Almeida</u>

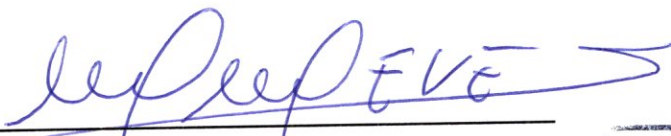
MANOEL NEVES DE MACEDO
- Vereador/PRB -

RECEBIDO
SECRETARIA GERAL LEGISLATIVA
Em: <u>29/06/2020</u>
Horário: <u>07:40</u>
<u>fabrice</u>

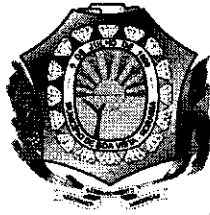

"BRASIL - DO CABURÁ AO CHUÍ"
CÂMARA MUNICIPAL DE BOA VISTA
GABINETE DO VEREADOR MANOEL NEVES

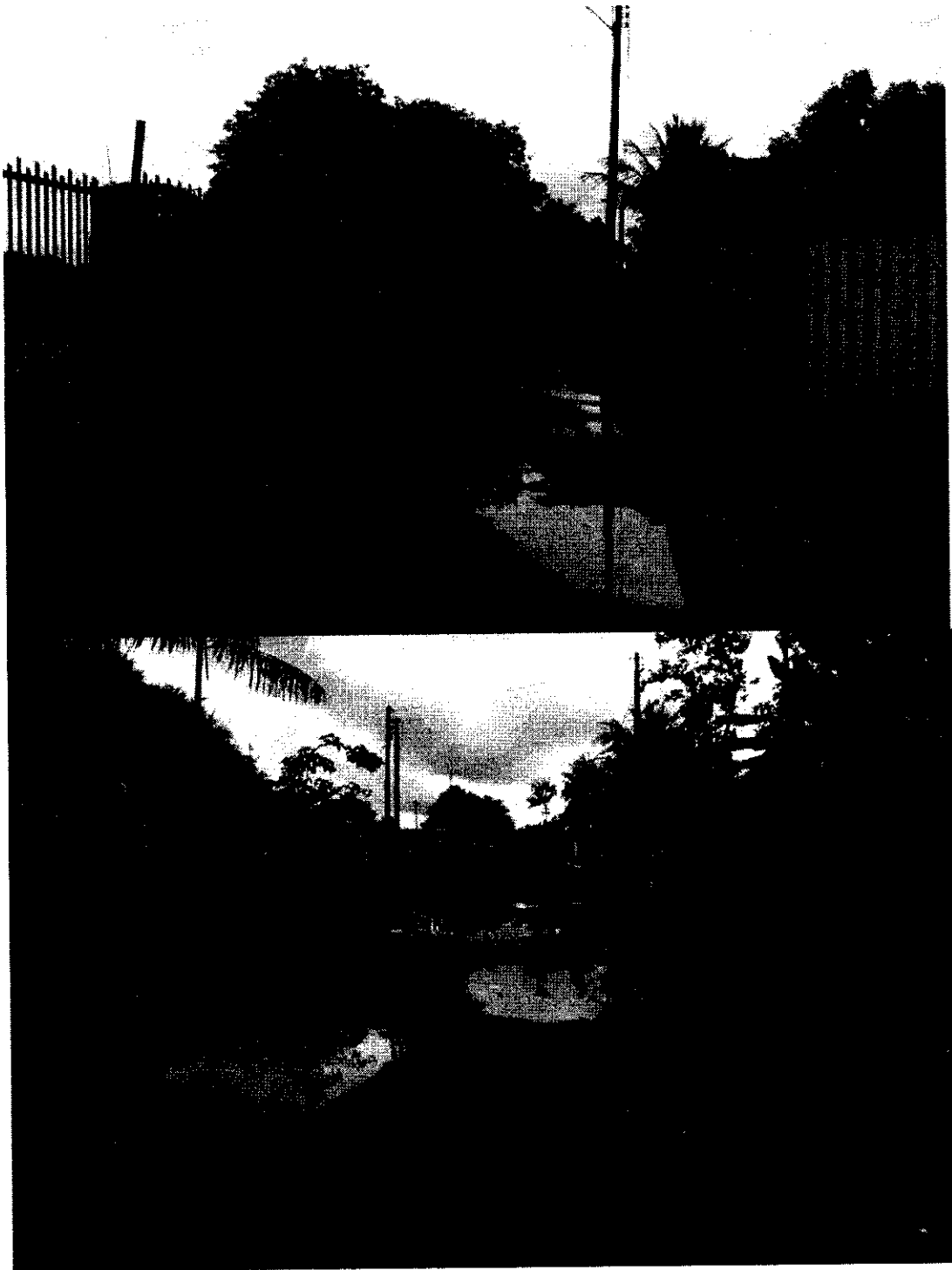

Av. Capitão Ene Garcez, 992 - São Francisco CEP 69.301-160
Boa Vista - Roraima